

C'est la rentrée, les plus jeunes retrouvent le chemin de l'école, du collège ou du lycée et chacun reprend ses activités après la trêve estivale. Cette période est souvent celles des bonnes résolutions : mieux s'organiser, faire du sport, avoir une pratique artistique... et des nouveautés : changement de classe, d'horaires ...

Septembre, octobre, novembre seront riches pour notre territoire : les nouveaux rythmes scolaires choisis par quatre communes rurales entraînent une offre d'activités pour le périscolaire dès septembre, les accueils de loisirs, eux aussi s'adaptent à cette réforme.

Côté bonnes résolutions, le Conservatoire de musique et de danse ainsi que l'Ecole des Beaux-Arts de l'Abbevillois proposent aux enfants et aux adultes de s'épanouir grâce à une pratique artistique ou de découvrir le talent des artistes au gré des expositions et concerts de la nouvelle saison culturelle.

L'aqu'ABB, dont la rénovation est terminée, prend son rythme de croisière définitif et offre à chacun nombre d'activités pour se détendre et rester en pleine forme.

Pour ceux qui ont pu partir en vacances, ce temps de repos permet souvent de mieux apprécier la nature : suivre les conseils en matière de gestion des déchets préconisés par la CCA ne peut que contribuer à la protection de cet environnement que nous avons à cœur de protéger. De même, la semaine de la mobilité sera l'occasion de se doter de bons réflexes contribuant eux aussi à réduire les méfaits de la pollution.

Enfin, la CCA est à nouveau actrice du mois de la *Création Reprise d'entreprises* porté par Initiative Somme. La soirée de clôture de cette 10ème édition est organisée pour la première fois en dehors d'Amiens ; Abbeville et l'Abbevillois l'accueillent : c'est à la fois un honneur pour notre territoire et une reconnaissance de sa volonté d'entreprendre.

Nicolas DUMONT,

Président de la Communauté de Communes de l'Abbevillois - Maire d'Abbeville - Premier Vice-Président de la Région Picardie

A partir du 9 septembre. l'aqu'ABB offre de multiples activités.

Vous souhaitez garder le bénéfice de vos vacances ?

Pensez à l'aqua-forme (aquagym, aqua-jogging, aqua-bike, aqua-training) et choisissez parmi les 17 cours proposés.

	16h00 - 16h45	Aqua jogging	Tarifs	
			Unité	8.50 euros
lundi	18h00 - 18h45	Aquabike 1	Abonnements 10 cours	70 euros
	19h00 - 19h45	Aquagym 2		
mardi	12h30 - 13h15	Aquabike 1	Abonnements 20 cours	130 euros
	18h00 - 18h45	Aquagym 2		
mercredi	18h00 - 18h45	Aquagym 2	Abonnements 30 cours	180 euros
	19h00 - 19h45	Aquabike 2		
jeudi	12h15 - 13h00	Aquabike 1	Durée de validité : 1 an 1 = aqua-forme «doux» 2 = aqua-forme «tonic»	
	13h00 - 13h45	Aquagym 1		
	16h00 - 16h45	Aqua jogging		
	18h00 - 18h45	Aquabike 2		
vendredi	19h00 - 19h45	Aquagym 2		
	12h30 - 13h15	Aquabike 1		
	19h00 - 19h45	Aquabike 1		
samedi	20h00 - 20h45	Aquagym 2		
	8h00 - 8h45	Aqua-training 2		
	9h00 - 9h45	Aqua-training 2		

Apprendre à nager à partir de 6 ans ?

leçons de natation			
	Périodes scolaires	Vacances scolaires	Tarifs
mardi	18h00 - 19h00	8h00 - 10h00	Enfants : 6.50 euros l'unité 58 euros abonnement 10 cours Adultes : 10 euros l'unité 80 euros abonnement 10 cours Début des leçons le 9 septembre
mercredi	17h00 - 19h00	8h00 - 10h00	
jeudi	18h00 - 19h00	8h00 - 10h00	
vendredi	17h00 - 19h00	8h00 - 10h00	



Bébés nageurs de 0 à 6 ans :

de futurs champions en herbe sous le regard de leurs parents

mercredi	11h00 - 11h40	0-3 ans	Dossiers d'inscriptions à retirer à l'accueil de l'Aqu'ABB : certificat médical formulaire d'inscription. Un parent, ou les deux parents accompagnent l'enfant dans son activité.
	11h40 - 12h20	0-3 ans	
	12h20 - 13h00	0-6 ans	
samedi	8h00 - 8h40	0-3 ans	
	8h40 - 9h20	0-3 ans	
	9h20 - 10h00	0-6 ans	

cotisation annuelle : 150 euros - les coupons sport sont acceptés - Début de l'activité le 9 septembre

Le club de natation vous tente ?

Vous pouvez participer au groupe compétition, si vous êtes adultes, vous entrainer pour concourir en catégorie « Maîtres » (plus de 25ans) ou pratiquer le triathlon. Enfin, enfants ou adultes, le club vous propose de vous initier au water-polo ou à la plongée.

école de natation				
lundi	17h00 - 18h00	Sauv'Nage	Gr. 1-2-3	Inscription à l'année, 2 séances par semaine. Sauv'Nage : débutants à partir de 6 ans. Pass'Sport : découverte et initiation aux 5 disciplines de l'ENF: natation course, water-polo, natation synchronisée, plongeon et nage avec palmes. Dossier d'inscription à retirer à l'accueil de l'Aqu'ABB : certificat médical de non-contre-indication à la pratique de la natation, formulaire d'inscription. Tous les enfants de l'école de natation sont licenciés à la Fédération Française de Natation.
	18h00 - 19h00	Pass'Sport	Gr. 1-2	
mardi	17h00 - 18h00	Sauv'Nage	Gr. 4-5-6	
	18h00 - 19h00	Pass'Sport	Gr. 3-4	
mercredi	13h00 - 14h00	Sauv'Nage	Gr. 1-2-3	
	14h00 - 15h00	Pass'Sport	Gr. 1-2	
jeudi	17h00 - 18h00	Sauv'Nage	Gr. 4-5-6	
	18h00 - 19h00	Pass'Sport	Gr. 3-4	

cotisations annuelles : résidents CCA 200 euros - résidents hors CCA 250 euros. les coupons sport sont acceptés - Début de l'activité le 9 septembre

4 et 5 octobre 2013 : 2 dates pour l'inauguration de l'Aqu'ABB

Deux ans de travaux, deux rendez-vous pour fêter le centre de natation communautaire de l'Abbevillois flambant neuf.

le vendredi 4 octobre . inauguration officielle avec les représentants des collectivités qui ont permis le financement de cette réhabilitation(Conseil régional de Picardie, Conseil général de la Somme, Etat) sans oublier l'équipe d'architectes, les entreprises et le personnel qui ont œuvré au quotidien sur le chantier, les partenaires associatifs déjà utilisateurs de l'équipement ou à venir.

le samedi 5 octobre, journée Portes Ouvertes à tous avec un programme d'animations concocté par l'équipe de l'Aqu'ABB, histoire de découvrir ce bel équipement ou, pour ceux qui l'utilisent déjà, de participer à cet évènement qui sera, sportif, ludique, au sol et dans l'eau et pourquoi pas sous un ciel ensoleillé.

Accueils de loisirs : des nouveautés pour la rentrée 2013 - 2014

Vous prévoyez d'inscrire vos enfants aux accueils de loisirs le mercredi : attention quelques modifications sont prévues à la rentrée !

Horaires d'ouverture à partir du mercredi 11 septembre 2013 :

9h - 17h30 avec un accueil possible des enfants de 7h30 à 9h et de 17h30 à 18h

En raison de la réforme des rythmes scolaires, les enfants inscrits uniquement le mercredi après-midi seront pris en charge par du personnel qualifié dans leur établissement scolaire. Le repas et les activités sont compris dans le tarif journalier.

Pour les enfants de 3 à 12 ans ne bénéficiant pas de la réforme des rythmes scolaires dès la rentrée 2013, l'accueil se fera à la journée au centre de Rouvroy.

Seront ouverts le mercredi :
les centres de Menchecourt et de Rouvroy.

Nouveau !

Le CAJ, centre d'accueil pour la Jeunesse situé 82, rue Saint Gilles à Abbeville accueille désormais les adolescents de 13 à 16 ans les mercredis après-midi.

Pour tous renseignements : Accueil de Loisirs
03 22 19 20 35 - 82 rue St Gilles 80100 Abbeville.

Pour une nouvelle inscription :
Présenter le carnet de santé, la feuille d'imposition 2012 et la carte de loisirs CAF si vous la possédez.

Communes rurales, des activités pour le périscolaire dès la rentrée de septembre.

Quatre communes rurales de la CCA ont choisi de proposer des activités dans le cadre du périscolaire (c'est-à-dire hors du temps d'enseignement scolaire) sous forme d'ALSH, pour les enfants des classes maternelles et élémentaires. Ce nouveau dispositif permettra de passer de la simple garderie assurée jusqu'à présent dans les écoles à des activités éducatives, sportives et culturelles. Ainsi les communes de Caours, Neufmoulin, Vauchelles et Bellancourt mettront à disposition des animateurs de la CCA des locaux adaptés pour accueillir les enfants. Pour assurer l'ouverture d'un accueil de loisirs périscolaire sur chaque commune, il faudra un minimum de 12 enfants; dans le cas contraire les enfants seront pris en charge et acheminés vers une commune voisine. Les règles d'encadrement sont d'un animateur pour 14 enfants de moins de 6 ans et pour les plus de 6 ans d'un animateur pour 18 enfants.

Activités socio-éducatives, culturelles, sportives seront ainsi proposées en partenariat avec le Conservatoire et l'Ecole des Beaux-Arts de l'Abbevillois, l'Aqu'ABB, les associations des communes concernées et un éducateur sportif. Les enfants seront pris en charge dès la fin de leur journée scolaire selon l'horaire de fin de classe qui peut varier d'une commune à l'autre de 15h15 à 16h.

Horaires de l'ALSH périscolaire : de 16h à 17h pour les maternelles avec accueil de 17h à 18h30 pour les parents aux horaires tardifs, de 16h à 18h pour les primaires (accueil jusque 18h30).

Ce dispositif fonctionne les lundis, mardis, jeudis et vendredis.

Les inscriptions se réalisent par période scolaire de 7 semaines et pour au moins 2 journées sur les 4 proposées.

Tarif à la journée selon quotient familial :

quotient 1 : 1€ - quotient 2 : 1€25 - quotient 3 : 1€50 - quotient 4 : 2€.

Inscription aux Accueils de Loisirs, 82 rue St Gilles à Abbeville - 03 22 19 20 35

Les petites vacances de la Toussaint

Prévues du 21 au 31 octobre, ces petites vacances seront l'occasion de retrouver l'ambiance festive des centres de loisirs souvent fréquentés durant la période estivale.

Ouverture de 9h à 17h30 (accueil prévu entre 7h30 et 9h et 17h30 - 18h pour les enfants dont les parents travaillent) pour les centres Rouvroy, Menchecourt, Mareuil - Caubert et le CAJ rue Saint Gilles à Abbeville.



DU 24 SEP.
AU 24 OCT.
2013

MOIS DE LA
**Création
Reprise**
D'ENTREPRISES



La CCA participe au Mois de la Création - Reprise d'entreprises dans la Somme

Initiée par le Réseau J'entrepris en Somme, cette manifestation, qui se déroulera sur l'ensemble du territoire samarien du 24 Septembre au 24 Octobre 2013, a pour objectif d'informer les porteurs de projet de l'actualité juridique, financière ainsi que des opportunités économiques susceptibles de les aider dans leur réflexion de création ou de reprise d'entreprises.

Les 3 coups comme au théâtre pour un anniversaire.

10 ans... C'est l'âge du mois de la Création Reprise d'Entreprises. Pour cette 10^{ème} édition, la soirée de clôture se déroulera à Abbeville à l'Espace culturel Saint-André, le jeudi 24 octobre à partir de 18h.

C'est la première fois que cet événement se déroule en dehors d'Amiens.

Ce moment de convivialité revêtira un aspect quelque peu inhabituel puisque la valeur Entrepreneuriat sera célébrée par ...des comédiens, le temps de quelques scènes de théâtre !

mercredi 25 septembre	de 9h30 à 11h30	Envie de créer son entreprise ! Les bons outils pour réussir.	Mission locale Picardie Maritime
mardi 8 octobre	de 9h00 à 11h00	Comment fonctionne le régime de l'autoentrepreneur ?	Mission locale Picardie Maritime
mercredi 9 octobre	de 9h30 à 11h30	Comment bien choisir le statut juridique de son entreprise ?	Centre d'hébergement de l'Aqu'ABB
mercredi 9 octobre	de 14h00 à 17h00	Construire ses prévisions financières ?	Centre d'hébergement de l'Aqu'ABB
lundi 14 octobre	de 14h30 à 16h30	Créer une activité dans le secteur du tourisme.	Salle Tirard - CCI Abbeville
mardi 15 octobre	de 9h30 à 11h30	Comment tester son activité avant de créer son entreprise ?	Centre d'hébergement de l'Aqu'ABB

Des entreprises en bonne forme dans l'Abbeillois.

Trois entreprises aux activités bien différentes sont en pleine croissance, modifient leur localisation, s'agrandissent, améliorent leur productivité et recrutent.

Créée en 1985, la SAS **DISTRIFOOD** est spécialisée dans la fourniture de produits alimentaires frais, surgelés ou secs pour les professionnels des métiers de bouche et de matières premières pour le travail de laboratoire en boulangerie-pâtisserie. Elle concentre son activité dans un entrepôt de 1000 m² dont elle est propriétaire, situé sur la Zone Industrielle Est et emploie 15 salariés. Rachetée en 2007 par Thierry Porquet, l'entreprise connaît une croissance significative de son activité. En 2010, la société a procédé à l'agrandissement de ses locaux (+50% en surface) mais de manière insuffisante pour son développement.

Aussi la SAS **DISTRIFOOD** prévoit de se porter acquéreur d'une parcelle de 8 735 m² située sur la Zone Industrielle rue René Digeon, pour y construire un entrepôt de 1924 m² destiné à accueillir les 15 salariés actuels, ce qui permettra également d'améliorer la productivité et les conditions de travail.

La **SARL PLM** dirigée par Olivier Lecul et Ludovic Pruvot, est née en juillet 2010; elle s'occupe de négoce de menuiseries pour particuliers et professionnels. Actuellement locataires d'un entrepôt de 300 m² à Crécy en Ponthieu, les gérants souhaitent désormais être propriétaires de leur bâtiment, mais aussi se rapprocher de leurs clients en s'implantant à Abbeville.

Leur choix s'est porté sur un local de 1012 m² situé sur la Zone Industrielle Est, rue du Château d'Eau, au sein de l'ensemble immobilier **CONDOR**. 2 emplois seront créés à cette occasion.

La société **DUCLERCQ Fournitures** est une entreprise familiale créée en 1873 à Abbeville. François Duclercq, l'actuel gérant, appartient à la 5^{ème} génération. Son activité concerne la vente de fournitures de papeterie, de mobilier de bureau et les fournitures scolaires aux écoles. En moyenne, 4 tonnes de marchandises sont traitées chaque jour par une équipe de 10 personnes (commerciaux, chauffeurs-livreurs, préparateurs de commande...).

François Duclercq souhaite depuis plusieurs années quitter le centre-ville car son activité entraîne des flux de poids lourds importants. Il a donc décidé d'acheter un bâtiment sur la Zone Industrielle Est, route de Doullens, afin d'adapter les besoins de son activité au développement de l'entreprise. 2 recrutements sont prévus à terme.



Gaspillage alimentaire, la CCA s'engage !

Le pacte national de lutte contre le gaspillage alimentaire a été signé vendredi 14 juin.

Il repose sur des chiffres édifiants :

20 kg de denrées alimentaires gaspillées par habitant et par an dont 7kg encore emballés !

Objectif : diviser par deux le gaspillage alimentaire en France d'ici à 2025.

- Le 16 octobre 2013 sera la journée nationale de lutte contre le gaspillage.
- Des clauses pour la lutte contre le gaspillage seront insérées dans les marchés publics de la restauration collective.
- Une information sur le don alimentaire et la récupération des invendus au profit de l'aide aux plus démunis sera organisée.
- Les plans relatifs à la prévention des déchets par les collectivités intégreront la lutte contre le gaspillage alimentaire.
- La mention **DLUO** (Date Limite d'Utilisation Optimale) sera remplacée par « À consommer de préférence avant... » car elle est ambiguë pour le consommateur qui pense qu'il s'agit d'une date « limite ».

La CCA intègre dès maintenant dans son programme de réduction des déchets, engagé depuis 2011, des actions visant la réduction du gaspillage alimentaire.

Pour participer à cette réflexion, contactez Anna PAILLET au 03 22 20 68 94

Adoptez des poules et gaspillez moins !

Deux poules pondeuses se régaleront des déchets organiques de votre maison !

Elles feront partie de la famille au moins deux ans, mais n'auront pas de compagnon coq : vous assurez ainsi la tranquillité de vos voisins et la vôtre ! Vous aurez droit à un œuf par jour et par poule et 150 kg de végétaux en moins pour la poubelle !

Cette action pour le moins bucolique vous mène droit sur le chemin du compostage et vous aide à lutter contre le gaspillage alimentaire.

Alors, adoptez des poules, vous réduirez vos déchets !

Renseignements : Communauté de communes de l'Abbeillois - Anna PAILLET - 03 22 20 68 94



Une saison musicale très en voix.



La programmation 2013-2014 du Conservatoire Musique et Danse de l'Abbeillois offrira au public 7 rendez-vous où le premier instrument de l'homme, la voix, sera mis à l'honneur. Voix de femmes, voix d'hommes, voix d'adolescents, musique classique, révolutionnaire, de la Belle Époque, de la Vienne insouciantes des valse de Strauss et de quelques autres, création inspirée des vitraux de Manessier de l'église Saint-Sépulcre d' Abbeville : une diversité propice aux découvertes pour l'ensemble du public de notre territoire.

A cela s'ajouteront des moments musicaux concoctés par l'équipe du Conservatoire et ses élèves qui s'investiront dans des projets parfois décoiffants...mais chut, on vous en dira plus après la rentrée .

Tous les concerts sont en entrée libre dans la mesure des places disponibles.



renseignements au : 23, rue lesueur - abbeville - 03 22 24 41 28 - cri-abbeillois@orange.fr



laboitamuzik.fr



Coup de projecteur :

L'École des Beaux -Arts de l'Abbeillois propose parmi ses ateliers de la saison 2013/2014 :

Un atelier de Création artistique et numérique. le vendredi de 18h à 21h

Les nouvelles technologies investissent désormais les Arts Plastiques, et l'infographie notamment .A l'aide d'un ordinateur et de ses logiciels, l'élève ou l'étudiant peut désormais associer les techniques dites « traditionnelles » de création d'images et de dessins et le traitement infographique de l'image. Patrice Roger initie ainsi sa classe à l'usage complexe et subtil de ces nouveaux outils au service des arts graphiques. Un apprentissage tout aussi ludique que les autres et qui peut être très utile pour chacun au cours de sa vie professionnelle ou de ses activités.

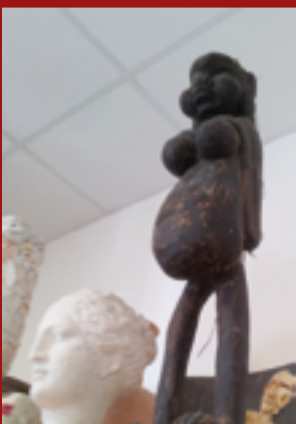

Un atelier de Sculpture et Volume le mercredi de 17h à 20h

Envie d'appréhender la matière physiquement, que ce soit le bois, la pierre, le métal ou des matériaux de récupération, le travail en volume, c'est pour vous !

En effet, extirper d'une masse compacte, une forme, demande évidemment un peu de technique, mais surtout, une bonne dose d'énergie... mais comme la nature est bien faite, vous allez puiser cette force dans l'acte créateur lui-même, dès lors que le fruit de votre travail s'incarne, il vous incite à continuer à avancer jusqu'à son achèvement .

Sans expérience particulière, vous pouvez intégrer cet atelier. Un programme est adapté aux débutants ; il leur permet en quelques séances de produire une première sculpture.

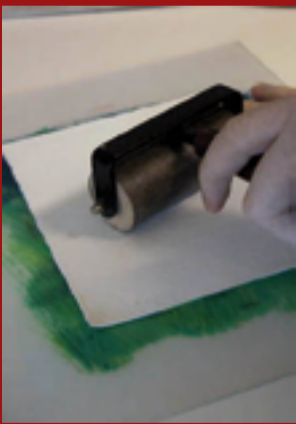

Atelier Gravure le mardi de 18h à 21h

Reproduire une œuvre graphique en plusieurs exemplaires passe par l'art de la gravure, qui recourt à différentes techniques : la linogravure, l'eau forte, la plexigravure et le monotype.

Les plaques utilisées selon chacune des techniques sont donc soit en linoléum, en cuivre ou en plexiglas. L'image ou le dessin est alors gravé dans la matière de la plaque, en creux ou en relief au moyen d'un procédé chimique (la morsure à l'acide), ou mécanique (le travail à la gouge à la pointe sèche). Des modifications et des évolutions peuvent être apportées à chaque tirage de l'image jusqu'à l'obtention du résultat escompté. La gravure demande de la patience, du soin, de la précision, de la dextérité et un grand sens de l'organisation, autant de qualités qui ne manqueront pas de se révéler et/ou de s'affirmer pour chacun de ceux qui tenteront l'aventure avec Isabelle Delayen dans cet atelier. Ces 3 ateliers sont ouverts aux adultes et adolescents

AGENDA : du lundi 16 au samedi 21 septembre : Semaine européenne de la mobilité.

Quelques rendez-vous :

Concours au Boulot sans mon auto ! : 2^{ème} édition les 16 et 17 septembre.

Ce concours est ouvert aux personnels des entreprises ou administrations adhérentes du plan de déplacement des entreprises et des administrations de l'Abbeillois. Inscriptions auprès du référent de votre entreprise ou administration, avant le 16 septembre.

Renseignements : Pays des Trois Vallées - 03 22 25 07 33.

Le mercredi 18 septembre : Journée du transport public : Le réseau BAAG en partenariat avec le Pays des 3 Vallées et la CCA proposent des animations : une façon de rappeler au citoyen que **l'on peut se déplacer autrement que solo en voiture.**

